

COMUNE DI MONTEFORTE D'ALPONE
 PROVINCIA DI VERONA

PROGETTO PER L'AMPLIAMENTO E LA RISTRUTTURAZIONE
 DI UN EDIFICIO IN via GARIBALDI n°4a
 DI PROPRIETA' DELLA PARROCCHIA DI S. MARIA MAGGIORE
 DI MONTEFORTE D'A.
 SEDE DELLA COOPERATIVA SOCIALE "IL FIORE"

IL PROGETTISTA _____ LA PROPRIETA' _____

IL DIRETTORE DEI LAVORI _____ L'IMPRESA _____

titolo elaborato	scala	tavola
-PIANO INTERRATO -PIANO TERRA	1:100	2
	data	
	Giugno 2006	

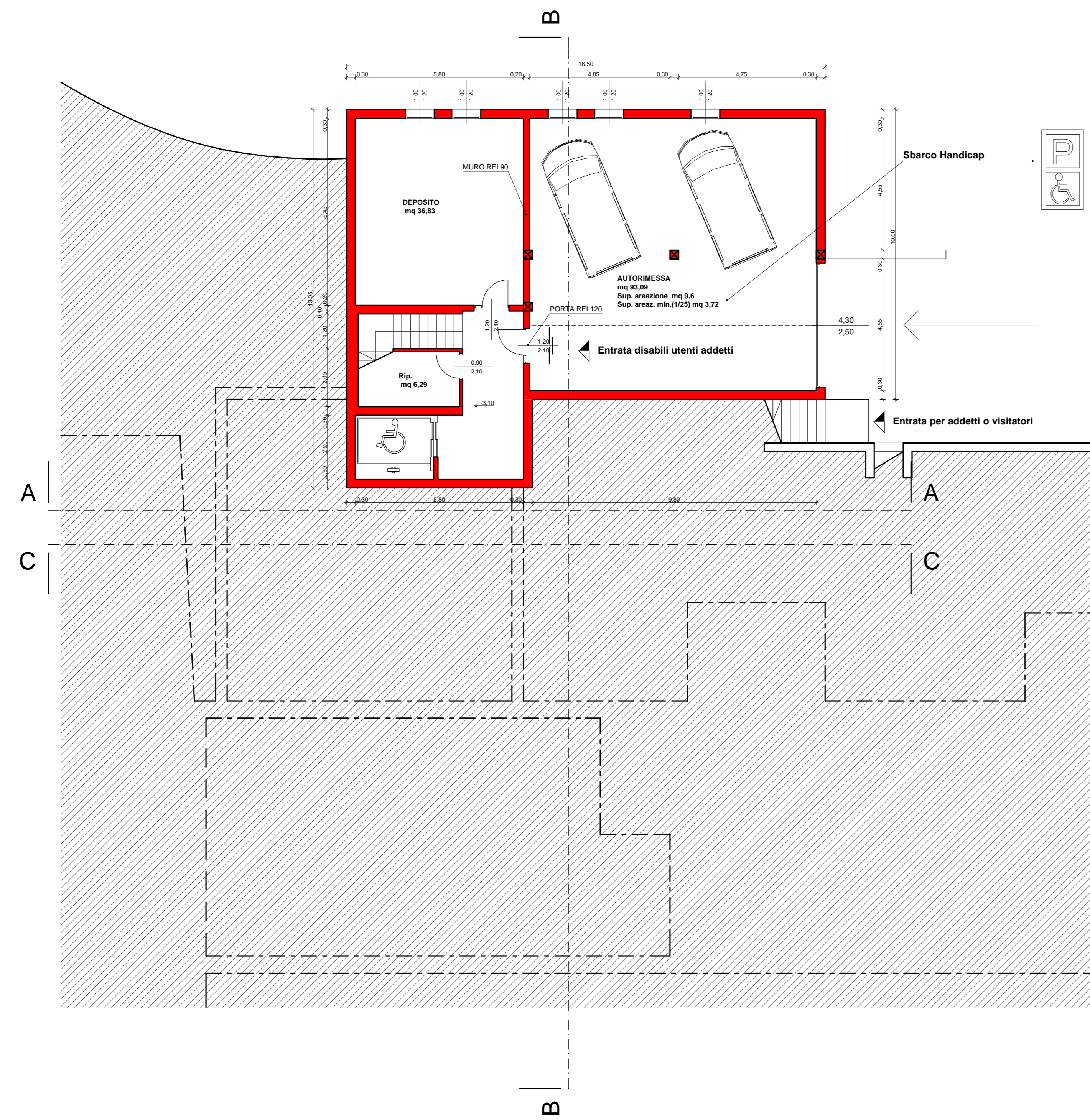

PIANO INTERRATO STATO DI PROGETTO

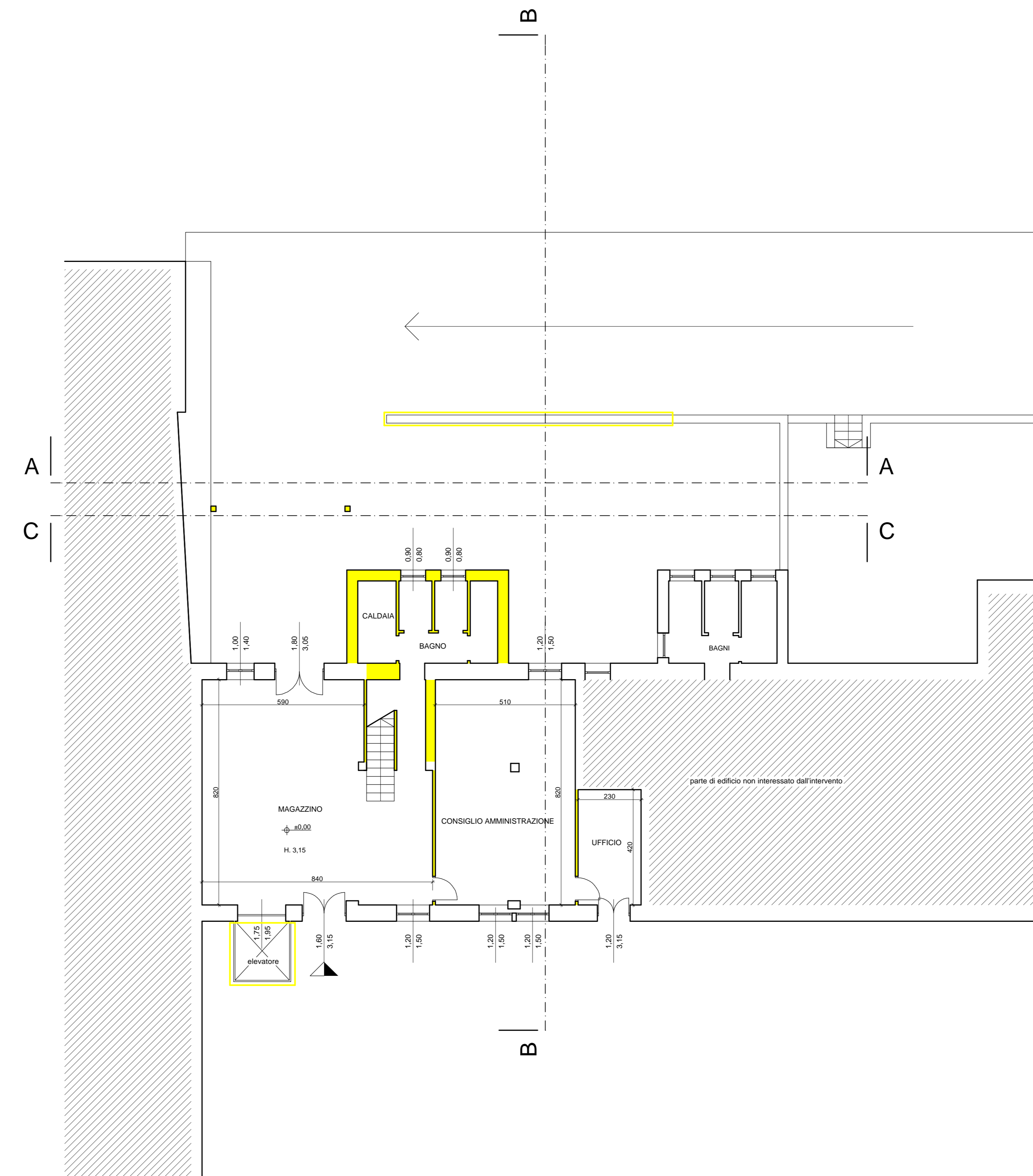

PIANO TERRA STATO DI FATTO

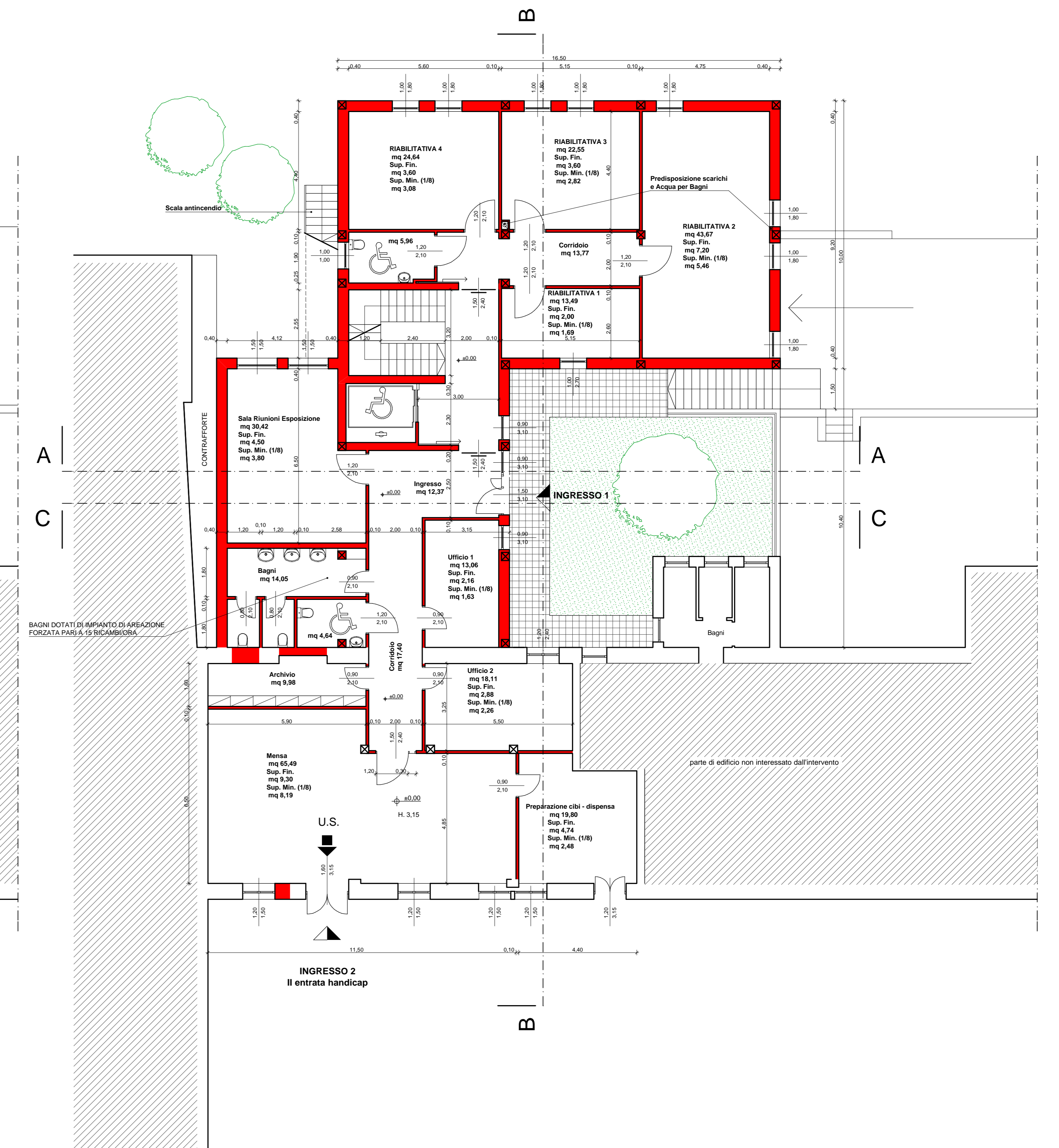

PIANO TERRA STATO DI PROGETTO